

# “GEMME E MINATORI DELLA NOSTRA TERRA”

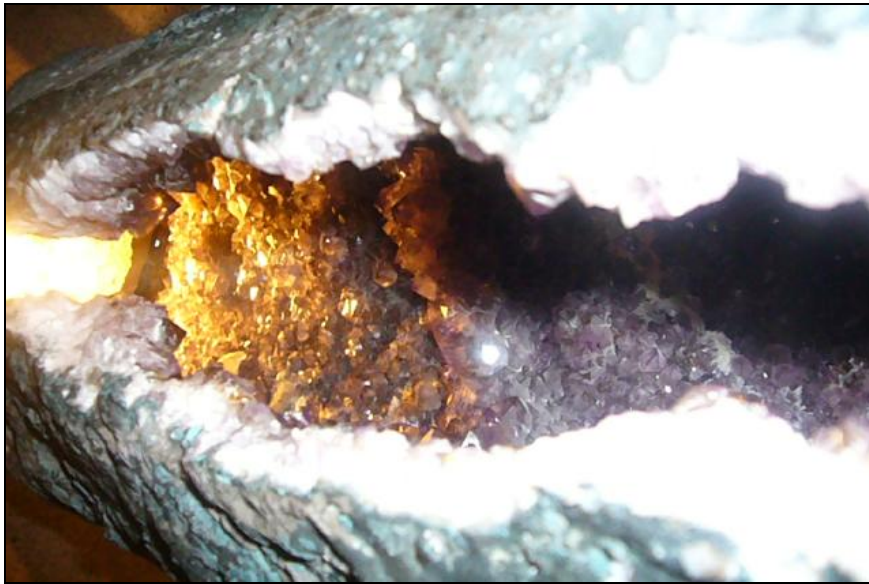

## **1° maggio con il Circolo ACLI Argentario visita al Museo Pietra Viva pranzo presso il Ristorante La Miniera dei Sapori**

*Il Circolo Acli Argentario organizza, in collaborazione con le Acli Trentine ed il CTA una visita guidata al “Museo Pietra Viva” di Sant’Orsola Terme, curato dai gemelli Mario e Lino Pallaoro, noti cercatori di minerali ora popolari grazie alle loro apparizioni televisive nella trasmissione Rai geo&geo. Il museo raccoglie un’esposizione sui mestieri ed usi della gente mochena legati al mondo degli antichi minatori. All’interno la ricostruzione del più grande geode (cavità, nella roccia, ricoperta da cristalli) scoperto nell’arco alpino proprio dai gemelli Pallaoro.*

*Seguirà il pranzo (menù completo, comprese bevande) presso il ristorante “la Miniera dei Sapori” di Sant’Orsola Terme, antica macelleria storica Fontanari, gestito dalla signora Agnese Fontanari, dove sarà possibile degustare le specialità della cucina mochena.*

*Tempo permettendo, eventualmente in fase di rientro, al Passo del Redebus (1440 n.s.l.m.) visita al sito archeologico scoperto casualmente nel 1979 di una batteria di forni per l’estrazione del rame in funzione tra i secoli XIII-XI a.C.*

### **INFO E PRENOTAZIONI PRESSO IL CTA ENTRO IL 23 APRILE**

#### **PROGRAMMA**

**AD ORE 09.00** - partenza da Trento Piazza Dante.

**AD ORE 09.30** - partenza da Martignano, piazza Menghin.

**AD ORE 09.45** - partenza da Cognola, Via dell’Argentario, fermata autobus.

**AD ORE 10.30** - Arrivo a Sant’Orsola e visita guidata al Museo.

**AD ORE 12.30** - Pranzo in Ristorante.

Nel pomeriggio, visita al sito archeologico al Passo del Redebus, quindi rientro a Cognola, Martignano e Trento.

**QUOTA DI PARTECIPAZIONE BASE 50 PARTECIPANTI € 34,00**

**QUOTA DI PARTECIPAZIONE BASE 40 PARTECIPANTI € 36,00**

**QUOTA DI PARTECIPAZIONE BASE 30 PARTECIPANTI € 38,00**

### **LA QUOTA DI PARTECIPAZIONE COMPRENDE**

Viaggio in autopullman, ingresso e visita guidata al Museo, pranzo in Ristorante, bevande incluse, Accompagnatore da Trento

### **LA QUOTA DI PARTECIPAZIONE NON COMPRENDE**

Tutto quanto non specificato alla quota comprende.

### **DOCUMENTI:**

CARTA D'IDENTITA' in corso di validità.

## **INFORMAZIONI e PRENOTAZIONI**

**entro il 23 aprile 2014**

### **INFORMAZIONI:**

**presso il Circolo ACLI Argentario - Martignano, Via alla Formigheta 13 (presso la Casa Parrocchiale) cell. 392 4087553**

orari: giovedì 18.30/19.15 [acli.argentario@gmail.com](mailto:acli.argentario@gmail.com)

### **PRENOTAZIONI:**

**presso Centro Turistico Acli TRENTO, Via Roma 6 – 0461 1920133**

orari: da lunedì a venerdì 09.00/12.00 – 15.00/18.00 [cta@aclitrentine.it](mailto:cta@aclitrentine.it)

**Acconto da versare all'atto della prenotazione € 10,00**

### **SALDO**

E' possibile effettuare il saldo anche a mezzo bonifico bancario, sul nostro conto corrente presso la Cassa Rurale di Trento - sede, con le seguenti coordinate bancarie:

**CODICE IBAN IT39 Y083 0401 8070 0000 7772 166**

### **TESSERAMENTO C.T.A.**

L'iniziativa è riservata ai soci del CTA (Centro Turistico ACLI) e delle ACLI in regola con il Tesseramento per l'anno in corso e con l'opzione CTA del costo di € 5,00 (da richiedere presso la Segreteria ACLI, via Roma 57.

Il costo della Tessera CTA (di tipo A) per questa iniziativa è di € 5,00

**Organizzazione : Centro Turistico ACLI - Trento**